Emeritaat Mark Waer
14 oktober 2016

Tekst Bart De Moor
Muziek Hildegard von Bingen
zoals uitgevoerd door Psallentes

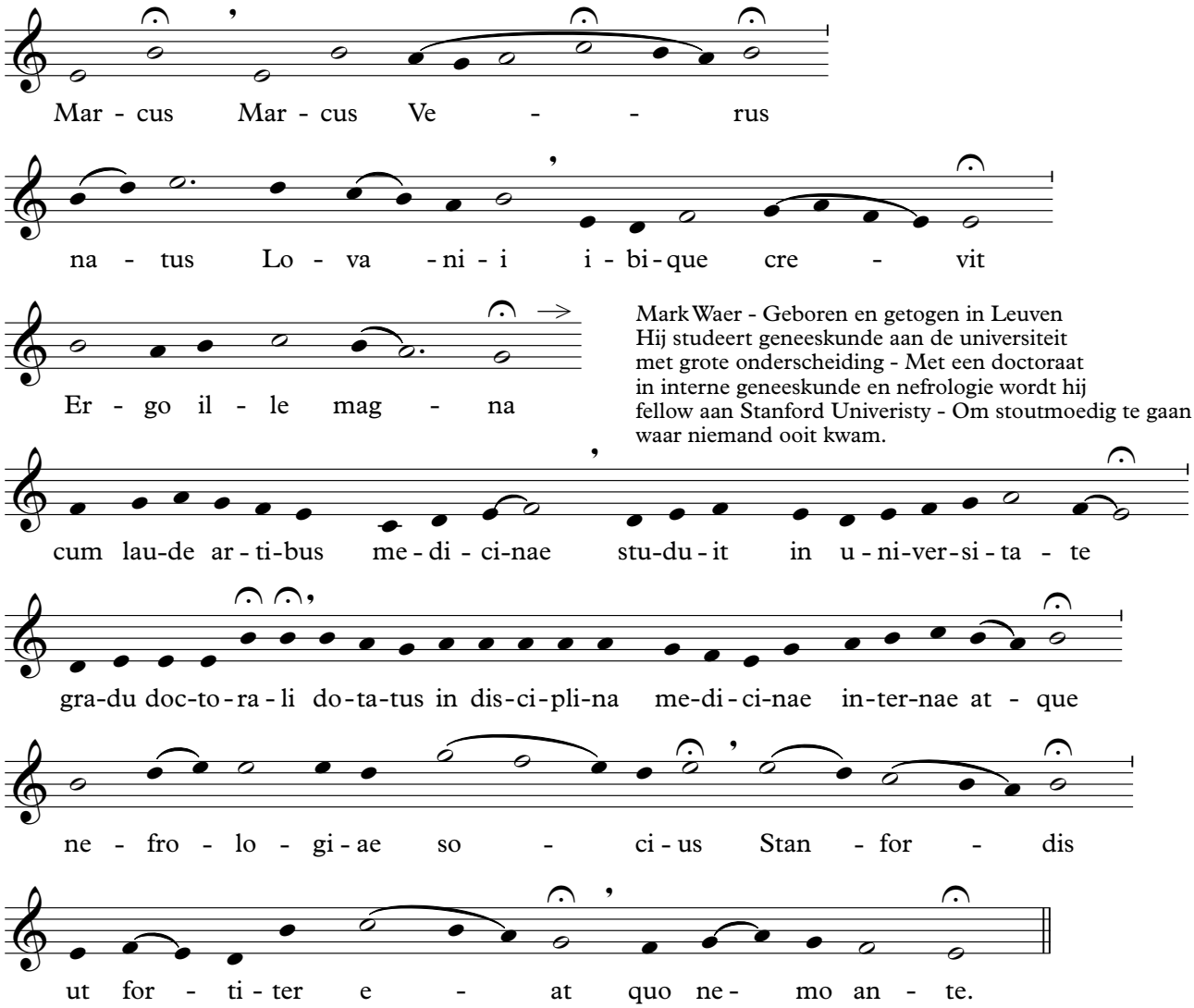

Mark Waer - Geboren en getogen in Leuven
Hij studeert geneeskunde aan de universiteit
met grote onderscheiding - Met een doctoraat
in interne geneeskunde en nefrologie wordt hij
fellow aan Stanford Univeristy - Om stoutmoedig te gaan
waar niemand ooit kwam.

Melius est praevenire quam **mederi**

* Medici gravi**ores**
morbos asperis remediis **curant**
† Pri**mum**: nil no**cere!**

Salus aegroti suprema **lex**
Tussis non ce**lantur.**
Dum spi**ro, spero**

* Medicus **curat**
a pedi**bus** usque ad **caput**
† vis autem medi**atrix**
naturae **sanat**

Vita brevis
ars longa

Voorkomen is beter dan genezen - Dokters genezen ernstige ziektes
met ernstige remedies. Vooreerst: breng geen schade toe! - What's up
doc? Verdorie! Mijn beeper gaat! - Het welzijn van de patient is het
belangrijkste. Een hoest kan je niet verbergen. Zolang er adem is,
is er hoop. - De dokter zorgt voor zijn patient van kop tot teen - Maar
de natuur geneest met haar helende kracht - Het duurt langer dan
een mensenleven - Om de geneeskunde te beheersen.

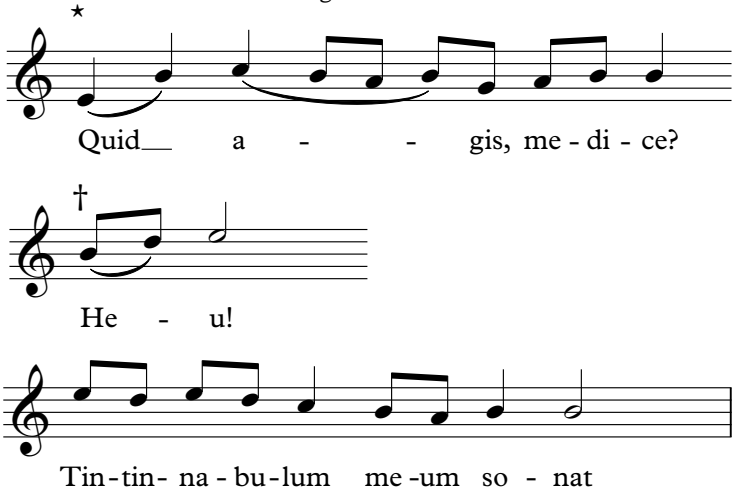

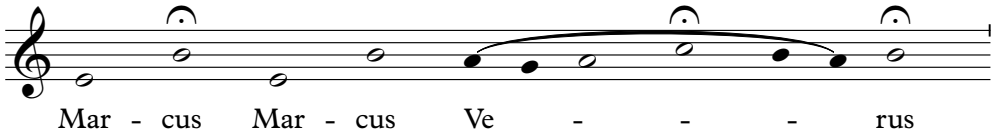

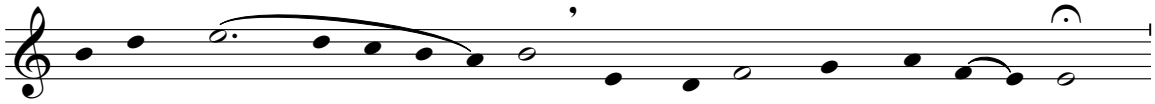

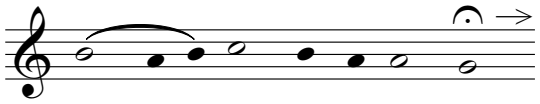

Mark Waer - Onze Alma Mater verkoos je tot rector - Velen zijn geroepen, weinigen worden verkozen - Als rector moest jij, die oordeelt over de universiteit, wijs zijn. - En jezelf voortdurend informeren - 'Read my lips': de universiteit is een veelkoppig monster.

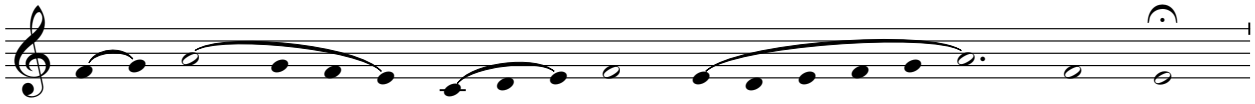

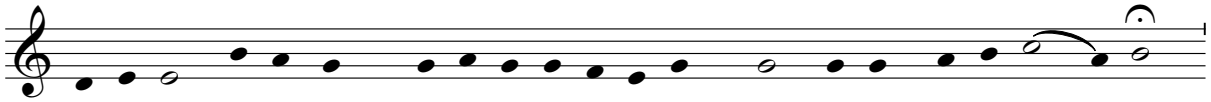

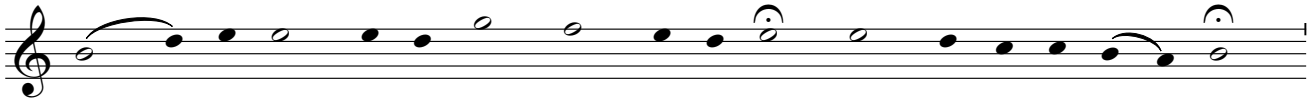

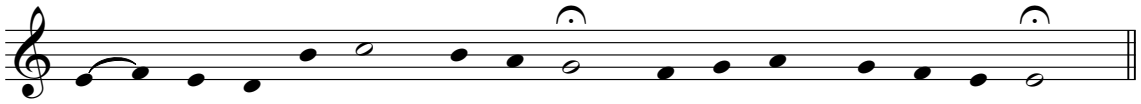

Abundat dulcibus vi**tiis**
Bellum est sua vitia **nosse**

⋆ Nulli se**cundus**
Amat bonam **escam**
† exquisitam **cenam**
in trattoria **bona**

Misceamus utile **dulci**
Fames est optimus **coquus**
Non ut vivat **edit**, sed vivit ut **edat**

⋆ Vinum bone atque su**ave est**
in mari meri miri
mori muri necesse **est**

† Est Marco lepus ac **sal**
Verus iocu**lator**

Hij is rijk aan vriendelijke tekortkomingen, maar het is mooi, die zelf te kennen. - Er is niemand zoals hij. Hij houdt van lekker eten en een exquise maaltijd in een goede trattoria. Laten we het nuttige aan het aangename paren. Honger is de beste kok. Hij eet niet om te leven, maar leeft om te eten. 'Lekker wijntje, maar het mist karakter en diepte' In een zee van bewonderenswaardige wijn moet een muis wel sterven Mark heeft een geweldig gevoel voor humor. Hij is een echte moppentapper.



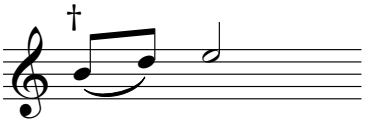

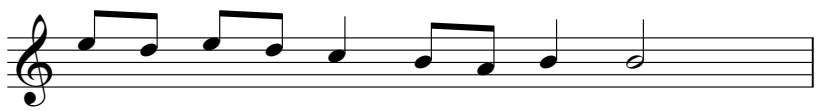

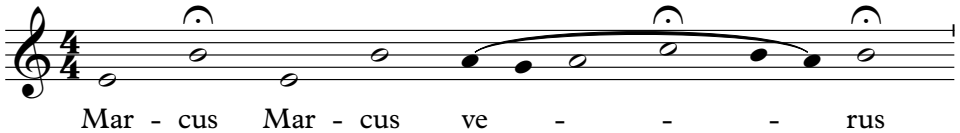

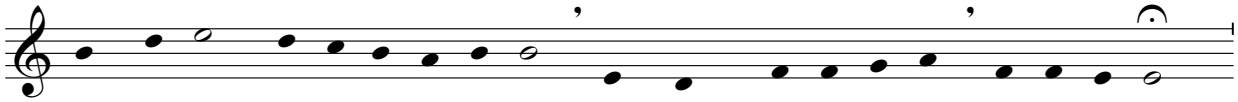

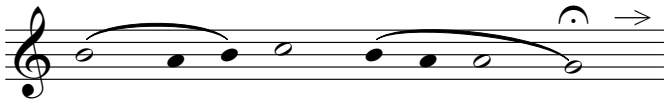

Mark Waer - Je opdracht zit erop - Voor zover je het verdiend hebt, ben je nu emeritus - 'Beam me up, Scotty!' - 'Schatje, ik ben thuis!' Helaas vliegen de jaren voorbij. - Maar wie vandaag niet voorbereid is, is dat morgen nog minder.
'The show must go on!'

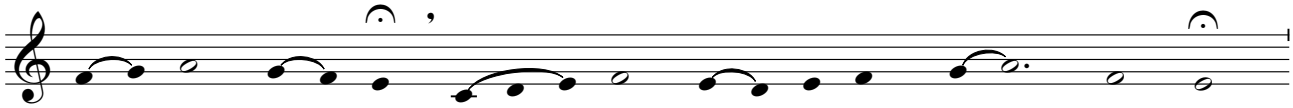

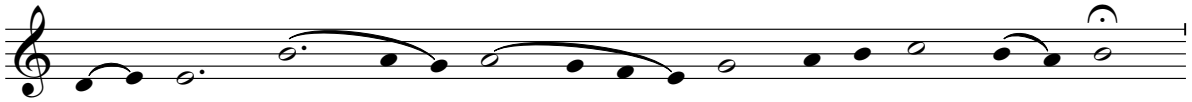

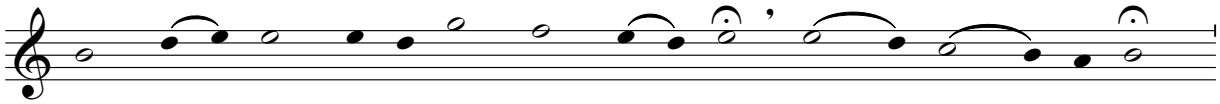

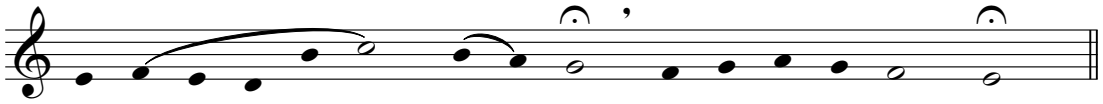

Si quaeris peninsulam a**moenam**,
circum**spice**

⋆ Natura na**turans**
bona valetudo **me**lior **est**
† quam maximae diviti**ae**

Nunc disce**damus**
cura - et si non curas - bona for**tuna**
bona for**tuna**

⋆ **Vivas**, crescas atque flore**as**
† ad plurimos **annos**
quod vita bona felix faustaque **sit**

vale - la**certe!**
sit vis - vo**biscum!**
ite, missa **est**

⋆†

Als je een lieflijk schiereiland zoekt, kijk dan om je heen. - De natuur doet haar ding. Een goede gezondheid is meer waard dan de grootste rijkdom. - Laten we nu afscheid nemen - Wees voorzichtig, en als je dat niet bent, veel 'chance' dan! Veel chance!! - Leef goed, geloof erin en floreer voor nog vele jaren! Moge het leven goed zijn, gelukzalig en voorspoedig! - Het ga je goed, makreel!
'May the Force be with you!' - Gaat nu allen heen.



